Kepler-Gau im Schwäbischen Chorverband e.V.

Angelika Puritscher
- Präsidentin -
Schillerstr. 56 ▪ 71277 Rutesheim
Tel. 07152/4508952 ▪ Mail: angelika.puritscher@kepler-gau.de ▪ www.kepler-gau.de

Newsletter
Dezember 2011

06.12.2011

Sehr geehrte Vereinsvorstände, sehr geehrte Chorleiter,
liebe Sängerinnen und Sänger,

ein Jahr mit vielen musikalischen Höhepunkten neigt sich dem Ende zu.
Sie sind in den Chören voll mit Weihnachtskonzerten, Jahresabschluss- und Weihnachtsfeiern beschäftigt. Zahlreiche Konzerte durfte ich als Gaupräsidentin persönlich miterleben. Ich danke Ihnen herzlich für die Einladungen. Sie hatten mit Ihren Veranstaltungen dazu beigetragen, eine gute Presseresonanz zu bekommen. Wir blicken auf ein insgesamt gutes und erfolgreiches Vereinsjahr im Chorverband zurück. Seien Sie dabei stolz auf Ihren Beitrag.
Natürlich planen wir schon für das neue Jahr, um eine große musikalische Vielfalt anzubieten und mit unseren Orts- und Nachbarvereinen abzustimmen. Bitte teilen Sie uns frühzeitig Ihre Veranstaltungstermine mit, damit ein möglichst vollständiger Kalender gleich zum Jahresbeginn herausgegeben werden kann. Beigefügt erhalten Sie auch die jetzt schon feststehende Termine des Chorverbandes für 2012/2013 (ergänzt um bereits bekannte Vereinstermine), damit diese in Ihrer eigenen Jahresplanung Berücksichtigung finden. Sie können Ihre Termine auch direkt unter Ihrem Vereinsprofil unter www.s-chorverband.de einpflegen (Zugang mit Ihrer Mitgliedsnummer).

Denken Sie auch daran, dass Sie Ihre Bestandsmeldungen vorbereiten und Ihre Ehrungsanträge rechtzeitig online beantragen. Die Bestandsmeldebögen erhalten Sie direkt von unserem Gauschatzmeister. Der nächste Ehrungsnachmittag ist wiederum in Verbindung mit dem Gautag am Samstag, 10. März 2012 in Hemmingen bereits um 13.30 Uhr.

Nun wünsche Ihnen allen besinnliche Advents- und Weihnachtstage und einen guten Rutsch in ein erfolgreiches Jahr 2012.

Ihre Gaupräsidentin Angelika Puritscher
und das ganze Präsidium Ihres Chorverbandes

Nachruf

Wir trauern um **Max-Joseph Mayer**, den langjährigen 1. Vorsitzenden des Liederkranzes Ditzingen. Er ist nach schwerer Krankheit am 01.12.2011 friedlich eingeschlafen. Unser Mitgefühl gilt seiner Familie und dem Liederkranz, der eine engagierte Führungspersönlichkeit verloren hat.
Die Beerdingung findet am Freitag, dem 09. Dezember 2011 um 13 Uhr auf dem Friedhof Hirschlanden statt. Unser Verbandschorleiter Kai Müller wird den Nachruf für die Chorgemeinschaft und den Chorverband sprechen.
Der Chorverband dankt dem 1. Vorsitzenden für sein großes Engagement und wird ihm ein ehrendes Andenken bewahren.

Kepler-Gau im Schwäbischen Chorverband e.V.

Angelika Puritscher
- Präsidentin -
Schillerstr. 56 ▪ 71277 Rutesheim
Tel. 07152/4508952 ▪ Mail: angelika.puritscher@kepler-gau.de ▪ www.kepler-gau.de

Konzerttermine unserer Chöre im Dezember 2011

Datum	Uhrzeit	Veranstaltung	Verein / Chor	Ort
10. Dez	19:00	Adventskonzert	FUNTastic Chor Heimerdingen zusammen mit MAC Münchingen	Kath. Kirche Heimerdingen
11. Dez		Singen zum 3. Advent	LK Hirschlanden	Oswaldkirche Hirschlanden
18. Dez		Weihnachtskonzert	LK Schafhausen	Kirche in Schafhausen
18. Dez		Weihnachtssingen am Lichterbaum	LK Malmsheim	Rathaus Malmsheim

Ausblicke des Chorverbands

Arbeitstagung am Samstag, 28.01.2012 – Diese wollen wir dem Thema „Zukunft schaffen für Vereine" widmen. Die Erkenntnisse aus dem Intensivseminar im September wollen wir natürlich an alle Vereine weitergeben. Bitte denken Sie daran, die **Fragebögen bis Mitte Januar** an uns zurückzusenden. Es dient vor allem auch Ihrer eigenen IST-Aufnahme und Orientierung.

Personelle Besetzung im Präsidium
Unserer Zukunft wollen wir mit der **STRATEGIE 2015** ein besonderes Augenmerk widmen. Doch können wir dies nur gemeinsam erreichen. In diesem Zusammenhang bitten wir Sie dringend, uns bei der Neubesetzung des Präsidiums zu unterstützen. Es muss in Ihrem Interesse liegen, dass Ihr Verein einen Vertreter ins Präsidium sendet, um auch Ihre Anliegen vertreten zu wissen. Ganz besonders am Herzen liegen uns die Neubesetzung des geschäftsführenden Vorstands – jeweils auch in weiblicher Form:
Gauschatzmeister, stv. Gaupräsident, Jugendreferent und **Pressereferent.**
Jedoch auch weitere Präsidiumsbeiratsmitglieder werden benötigt, die dann eine feste Teilaufgabe auswählen, bzw. 2-3 Vereine ihrer Wahl persönlich betreuen.
Bitte informieren Sie Ihre Vorstands- und Chormitglieder darüber und benennen Sie uns geeignete und interessierte Personen.

Musikloten / Musikmentoren – Ehrenamt als Karriereturbo! Ausbildungsstart im Februar 2012. Sprechen Sie Ihre Schulchöre am Ort direkt darauf an und bieten Sie die Übernahme eine Patenschaft an! (siehe Ausschreibung in SINGEN und www.s-chorverband.de)

Deutsches Chorfest vom 07. – 10. Juni 2012
Bitte denken Sie daran, diesen Termin in Ihre Jahresplanung aufzunehmen und sich rechtzeitig anzumelden. Auch wenn Sie keine Aufführung als Gesamtchor planen, so können sich doch auch Einzelteilnehmer für besondere Chorprojektchöre anmelden. Ein Besuch - auch lediglich als Zuhörer - lohnt sich auf alle Fälle, um sich Orientierung auf dem Chormarkt zu verschaffen.

Chor-Fluss-Kreuzfahrt vom 20. – 30. August 2012
Sie haben zwischenzeitlich die Ausschreibung für die geplante Flusskreuzfahrt von Passau nach Amsterdam erhalten. Eine frühzeitige Anmeldung lohnt sich. Das sichert Ihnen zum einen die gewünschte Kabinenkategorie und zum andern den Frühbucherrabatt bis zum Jahresende. Bis jetzt liegen 40 Anmeldungen vor.
Zusagen Musikalische Leitung: Alfons Scheirle, Wiebke Huhs, Kai Müller.

Kepler-Gau im Schwäbischen Chorverband e.V.

Angelika Puritscher
- Präsidentin -
Schillerstr. 56 ▪ 71277 Rutesheim
Tel. 07152/4508952 ▪ Mail: angelika.puritscher@kepler-gau.de ▪ www.kepler-gau.de

Terminvorschau 2012/2013 – Bitte melden Sie Ihre Termine frühzeitig!

Datum	Uhrzeit	Veranstaltung	Verein / Chor	Ort
21.01.2012		*Arbeitstagung (Gau-Vorsitzende)*	*S-Chorverband*	*Stuttgart, SpOrt*
28.01.2012	**11:00**	**Jugendvollversammlung**	**Kepler-Chorverband**	**Warmbronn**
28.01.2012	**14:00**	**Arbeitstagung**	**Kepler-Chorverband**	**Warmbronn**
04.02.2012		*Informationstagung (Gau-Chorleiter)*	*S-Chorverband*	*Stuttgart, SpOrt*
11.02.2012		Konzert	Chor Korntal	Stadthalle Korntal
10./11.03.2012	20:00 / 18:00	Music around the World	CGC Weil der Stadt	Aula WdS
10.03.2012	**13:30**	**Ehrungsnachmittag**	**Kepler-Chorverband**	**Hemmingen**
10.03.2012	**15:30**	**Gautag**	**Kepler-Chorverband**	**Hemmingen**
23.03./25.03.2012	20:00 / 18:00	Gospel and more	LK Ditzingen	St. Maria, Ditzingen
24.03.2012		Jubiläumskonzert	150-Jahre MGV Gerlingen	Stadthalle Gerlingen
24.03.2012		Tag der Frauenstimme	S-Chorverband	Wäschenbeuren (Ostalbkreis)
01.04.2012	18:00	Orientalische Nacht	Gem. Chor der Chorvereinigung WdS	Aula Weil der Stadt
21.04.2012		Chorjugendtag	SCV-Chorjugend	Ort nn, CV Enz
12.05.2012		150 Jahre - Festkonzert	Singgemeinschaft Hemmingen	Hemmingen
07.-10.06.2012		**Deutsches Chorfest**	**Deutscher Chorverband**	**Frankfurt**
16.06.2012		15. Landes-Musik-Festival mit Landesgartenschau	Chöre und Musikvereine LMV B-W	Nagold
Sa. 14.07.2012	(Auftrittsdauer 1 Stunde)	Kinder- und Jugendtage (Kinder)	Stadt Leonberg	Leonberg
So. 15.07.2012	(Auftrittsdauer 2 Stunden)	Kinder- und Jugendtage (Junge Chöre)	Stadt Leonberg	Leonberg
20.07.2012		Jubiläums-Ehrenabend	150-Jahre MGV Gerlingen	Jahnhalle Gerlingen
21.07.2012		Freundschaftssingen Junge Chöre	100-Jahre MGV Frohsinn Renningen	Renningen
22.07.2012		Freundschaftssingen Traditions-Chöre	100-Jahre MGV Frohsinn Renningen	Renningen
22.07.2012		Faszination Männerchor	Männerchor der CG Kai Müller	Musikhochschule Stuttgart
20.-30.08.2012		Chor-Fluss-Kreuzfahrt	Kepler-Chorverband	Passau - Amsterdam
31.08.-07.09.2012		**Chorreise der Chorjugend**	**SCV-Chorjugend**	**Frankreich**
2013				
19.-21.07.2013		Chortage	Keplergau	Leonberg

Kepler-Gau im Schwäbischen Chorverband e.V.

Angelika Puritscher
- Präsidentin -
Schillerstr. 56 ▪ 71277 Rutesheim
Tel. 07152/4508952 ▪ Mail: angelika.puritscher@kepler-gau.de ▪ www.kepler-gau.de

Presseberichte

Rückblick auf Veranstaltungstermine Oktober / November - Was war los in der Chorszene des Kepler-Gau

Über die Höhepunkte unserer Chöre berichten wir im Rahmen unseres Platzkontingentes in der Verbandszeitschrift SINGEN sowie unbegrenzt in den Blog-Einträgen auf der Homepage des Schwäbischen Chorverbandes.
***)** http://www.singen-und-stimme.de/aktuell/gaue-verbaende/keplergau/
Sofern wir von Ihnen gefertigte Konzertberichte erhalten oder aus eigener Feder erstellen können und dürfen, werden wird diese in der Rubrik **„Singen und Stimme aktuell“** mit Foto veröffentlichen. Deshalb verweisen wir an dieser Stelle auf die Rückblicke, die Sie entsprechend in ausführlicher Berichterstattung nachlesen können.

Am Samstag, 22.10.2011 war absolute Hochsaison im Kepler-Gau. Vielleicht könnte im kommenden Jahr diese Terminlegung etwas entzerrt werden.
125 Jahre Liederkranz Münchingen – Das große Jubiläumskonzert am 22. Oktober war ein voller Erfolg. Der Höhepunkt im Jubiläumsjahr 2011. Die Präsidentin des Chorverbandes konnte die Ehrenurkunde des DSB mit besten Wünschen überreichen.***)**

Serenade „Alles Liebe?!“ der Chorgemeinschaft Eltingen am 22. Oktober *)

Krimi, Grusel und andere stürmische Zeiten in Renningen
Der Frauenchor des Liederkranzes Renningen, **„Voices of Joy“** hatte unter diesem Motto zu einem ganz besonders schaurig-schönen Konzert am 22. Oktober in die Stegwiesenhalle eingeladen.

Am Sonntag, 23.10. lud der **Gemischte Chor der Sportgemeinschaft Warmbronn** zu einem hochkarätigen Konzert unter dem Motto **„Auf dem Wasser zu singen“** in die Warmbronner Kirche ein.

Musikalische Reise voller Temperament – Ein musikalischer Ungarischer Abend der Wallner-Chöre Rutesheim, Hirschlanden und Höfingen am 29. Oktober in der Bühlhalle Rutesheim. *)

Leider war dies auch gleichzeitig das Abschiedskonzert vom Liederkranz Höfingen. Monika Wallner gab diesen Chor in neue Hände. In Jochen Schmidt, u.a. Chorleiter im Liederkranz Gebersheim, wurde ein Nachfolger gefunden.
(Foto: Angelika Puritscher)

Kepler-Gau im Schwäbischen Chorverband e.V.

Angelika Puritscher
- Präsidentin -
Schillerstr. 56 ▪ 71277 Rutesheim
Tel. 07152/4508952 ▪ Mail: angelika.puritscher@kepler-gau.de ▪ www.kepler-gau.de

Don Kosaken zu Gast bei der Singgemeinschaft Hemmingen – Konzert am 1. November in der Laurentiuskirche Hemmingen *)

*) Siehe Berichte unter **http://www.singen-und-stimme.de/aktuell/gaue-verbaende/keplergau/**

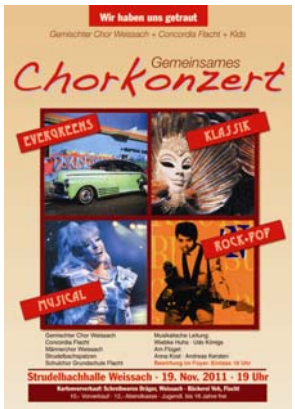

Am 19. November verkündeten die **Concordia Flacht und der Gemischte Chor Weissach „Wir haben uns getraut“** und stellten dabei alle Chorgruppen vor, die künftig unter einem gemeinsamen Dach als „Chorgemeinschaft“ singen sollen.
Jede Chorgattung präsentierte sich dabei in ihrer Stil- und Profilausrichtung.

Mit dabei waren:
Gemischter Chor Weissach und Männerchor,
Concordia Flacht + Kids, der Kinderchor „Strudelbachspatzen“ und der Grundschulchor Flacht, mit dem die Concordia seit 10 Jahren kooperiert

Am 27. November führten die **CHORKIDS der Chorvereinigung Weil der Stadt** das Musical **„Disney, Lindgren und mehr“** auf. Die jungen Sängerinnen und Sänger hatten dabei selbst das Rahmenprogramm für die Titel initiiert.
Im Anschluss wurde zur **Jubilarfeier** eingeladen, bei der die Geburtstagsjubilare 2010 und 2011 sowie Vereinsjubilare 2011 ein Wunschkonzert gestalteten. Das Programm wurde ausgeführt vom CrossGenerationalChoir – CGC und dem Gemischten Chor.

Anmerkung: Eine gute Idee – eine zentrale Jubilarfeier, bei der Geburtstags- und Vereinsjubilare gefeiert werden und sich ihr Konzert wünschen dürfen, statt einzelner Ständchen singen. Das entlastet terminlich Chorleiter und Chorsänger.

Chor sucht Chorleiter/in! – Wer hat noch Kapazitäten frei?

Der gemischte Chor der Spvgg Warmbronn
sucht einen engagierten

Chorleiter/in

Wir sind 33 Sängerinnen und Sänger mittleren Alters
die an vielseitiger Literatur interessiert sind,
die sich das Singen zum Hobby gemacht haben
und mit viel Freude z.Z am Mittwoch um 20.15Uhr
zur Probe gehen.

Kontaktadresse: Karl Hankele
Hauptstrasse 94
71229 Leonberg Warmbronn
Tel.:0715271845
E-mail: k.hankele@web.de